



济南市历城区润晟小额贷款有限公司



- 1 公司介绍
- 2 团队风采
- 3 核心竞争力
- 4 产品服务
- 5 合作共赢



公司介绍

ONE

Part 1 公司简介

企业/个人
1400家



1

累积放款
超16.46 亿

2014年02月28日经山东省金融工作办公室批准，济南市历城区润晟小额贷款有限公司正式成立。

公司拥有科学的管理制度、规范的运作模式和完善的风险防范机制，并形成了专业高效、贴近客户的经营特色，为企业提供优质的咨询服务和创新的产品服务，**连续四年被山东省金融工作办公室评为I级机构。**

作为山东地区最具影响力的小额信贷机构之一。润晟小额贷款公司致力于打造国内知名个人消费贷款金融品牌。

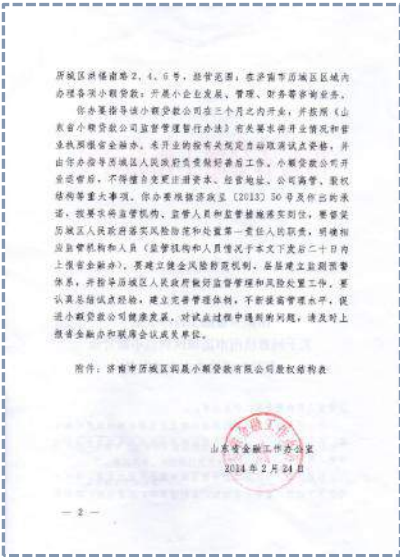
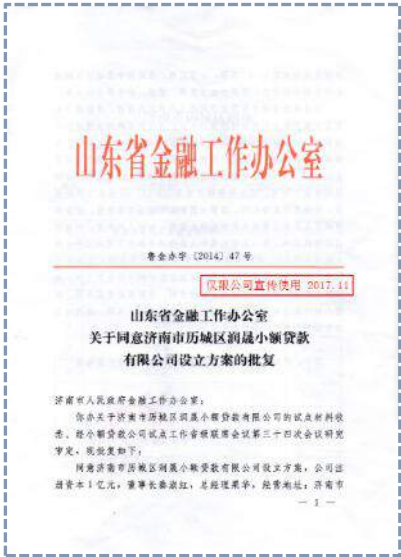



2019年5月
首批获得山东省地方金融监督管理局颁发的
《山东省小额贷款公司经营许可证实》



中国小额贷款公司协会
China Micro-credit Companies Association

全国优秀小额贷款公司

济南市历城区润晟小额贷款有限公司



2018年

被中国小额贷款公司协会评为

“全国优秀小额贷款公司”



Part 1 公司历程



润晟小贷
RUN SHENG LOAN





Part 1 组织架构

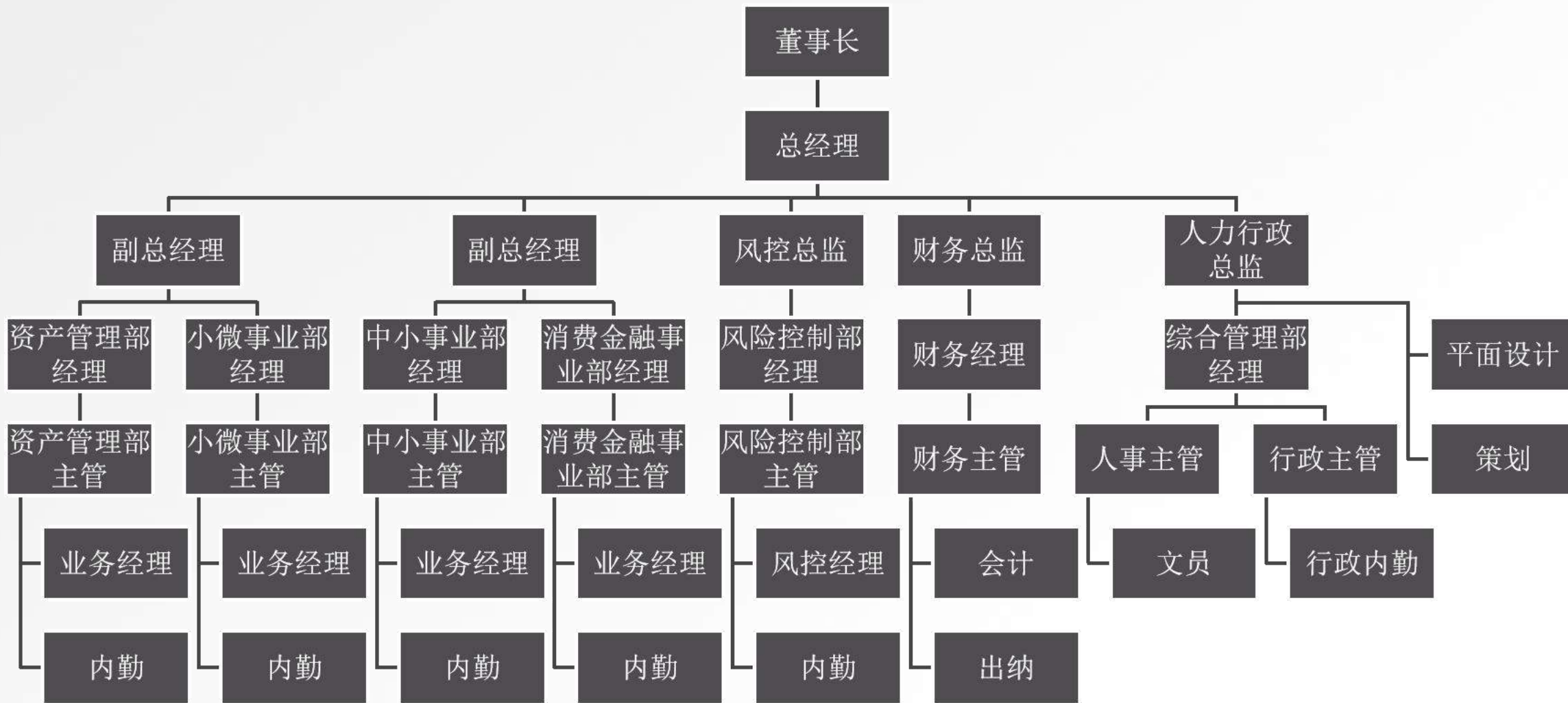



董事长寄语

- 严肃认真，一丝不苟，精益求精，追求卓越。
- 热情洋溢，积极向上，任劳任怨，无私奉献。
- 事业的内涵，就是挑战极限；
成功的内涵，就是向自我不能承受的极限挑战。
- 重要的不是登上一座高峰，
而是使自己处于不断攀登高峰的过程中。





做百年品牌

求稳健经营

铸精英团队

创合理利润

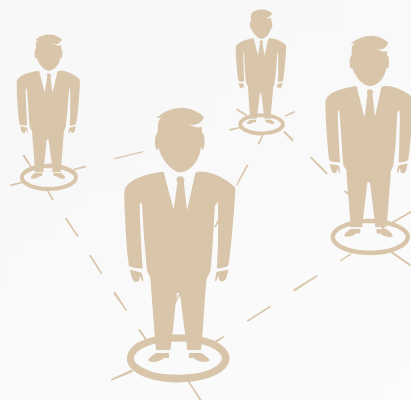

团队风采

TWO



李发彬 总经理

- 受人之托，忠人之事。
- 拥有二十余年的金融从业经验。
- 只有专注，才能做好。
- 做一家真正优秀的金融服务企业





— 润晟贷款2018年度工作总结会 —

二〇一九年元月



Part 2 员工风采





核心竞争力

THREE



Part 3 核心竞争力

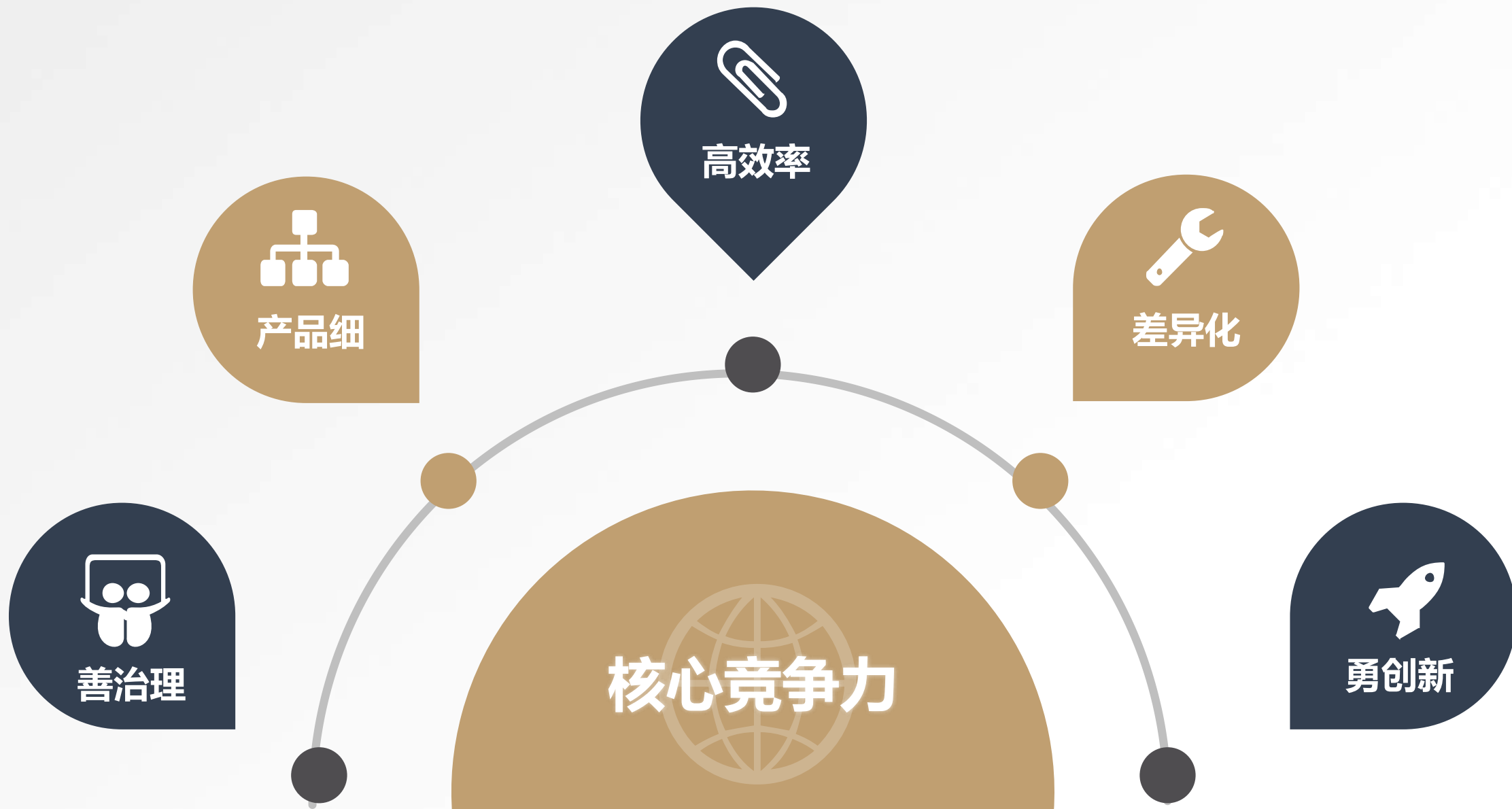



完善的风控体系与制约机制



诚信经营的核心价值观



员工持股与绩效考核机制







多元化展业获得优质客户

CUSTOMER

CREATIVE

积极探索产品创新

根据客户需求定制产品

PRODUCT

EFFECT

探究场景信贷的用户体验





产品服务

FOUR



根据对企业经营情况及行业发展趋势的评估
以股权投资的形式为企业提供更深入、持续的资金服务

股权投资

5

可更好地为居民个体提供现代金融服务，具有审
批速度快、无需抵押担保、服务方式灵活

消费金融

4

针对小微企业的“短、小、频、急”，支持满足
企业资金的高流动性要求

小微业务

3

用于补充企业流动性资金周转等合法指定用途的
贷款，满足您在生产经营过程中短期资金需求

中小企业

2

科学的管理制度、规范的运作模式和完善的
风险防范机制，多类资产管理服务

资产管理

1



帮您省钱

0.45

快放款

低利息

时刻跟进

30min



经营贷

500万

- 产品特色：中小微企业、个体工商户补充流动资金，可纯信用放款
- 贷款额度：30-500万元
- 贷款期限：等额本息6-36个月

晟业贷

240万

- 产品特色：可住宅抵押担保贷款
- 贷款额度：最高240万
- 贷款期限：等额本息6-60个月

便捷、高效、上门服务、当日放款



消费贷

50万

- 产品特点：针对信用良好的客户用于购车、购车位、装修、教育、医疗等指定消费类用途的贷款产品
- 贷款额度：单户最高50万
- 贷款期限：6-36个月，等额本息还款

晟意通

50万

- 产品特色：针对成熟中小企业用于生产经营周转
- 贷款额度：最高50万
- 贷款期限：6-24个月，等额本息还款

业主贷

30万

- 产品特色：针对高端小区业主的消费类贷款产品
- 贷款额度：20-30万
- 贷款期限：1-3年，等额本息还款

便捷、高效、上门服务、当日放款



1、贷款人资质审核

个人背景调查、还款能力、机构资质等全方位信贷审查

2、项目贷前审核

项目的真实性、企业信用、行业风险、经营团队、反担保措施等多维度反欺诈核查

3、尽调团队实地考察

项目详情、经营模式、经营场地、现场访谈、账款流水等全面实地考察

4、大数据风控审查

通过含数百项评测维度的大数据场景化风控模型进行评审，对贷款合理性、还款能力及综合风险等评估形成报告

5、贷审会风控审核

项目提交至贷审会审核，对报告结论进行审查

8、还款完成项目结束

交易完成，项目相关资料存档，以备查阅

7、贷后管理及风险监控

贷后跟踪，定期报告，及时披露，风险监控

6、合同文本及合规审查

法务部审核合同等法律文件，并就合规性进行复审





贷前 严格执行实地调查制度

- **实地考察** 实地考察贷款人经营情况，源头把控风险
- **资料审核** 贷款人身份、工作、居住、收入、企业状况，征信记录等全方位材料审核
- **还款能力** 结合贷款人实际情况、运用专业的风控技术综合评估还款能力

贷中 严格执行审贷分离制度

- **借款资料** 再次审核借款资料，交叉检验确保借款的安全性，形成真实、完整、准确的调查结论
- **投票表决** 贷审会以专业、严谨的态度对借款标的进行独立投票
- **抵押办理** 通过专业评估后办理资产的相关抵押手续

贷后 严格执行贷后管理制度

- **分工明确** 业务经理定期对贷款人进行贷后审查，风控经理根据贷款人实际情况，不定期审查
- **贷后跟踪** 贷后人员在借款到期、还息日前或根据借款期限进行贷后管理，提醒贷款人及时还款



合作共赢

FIVE

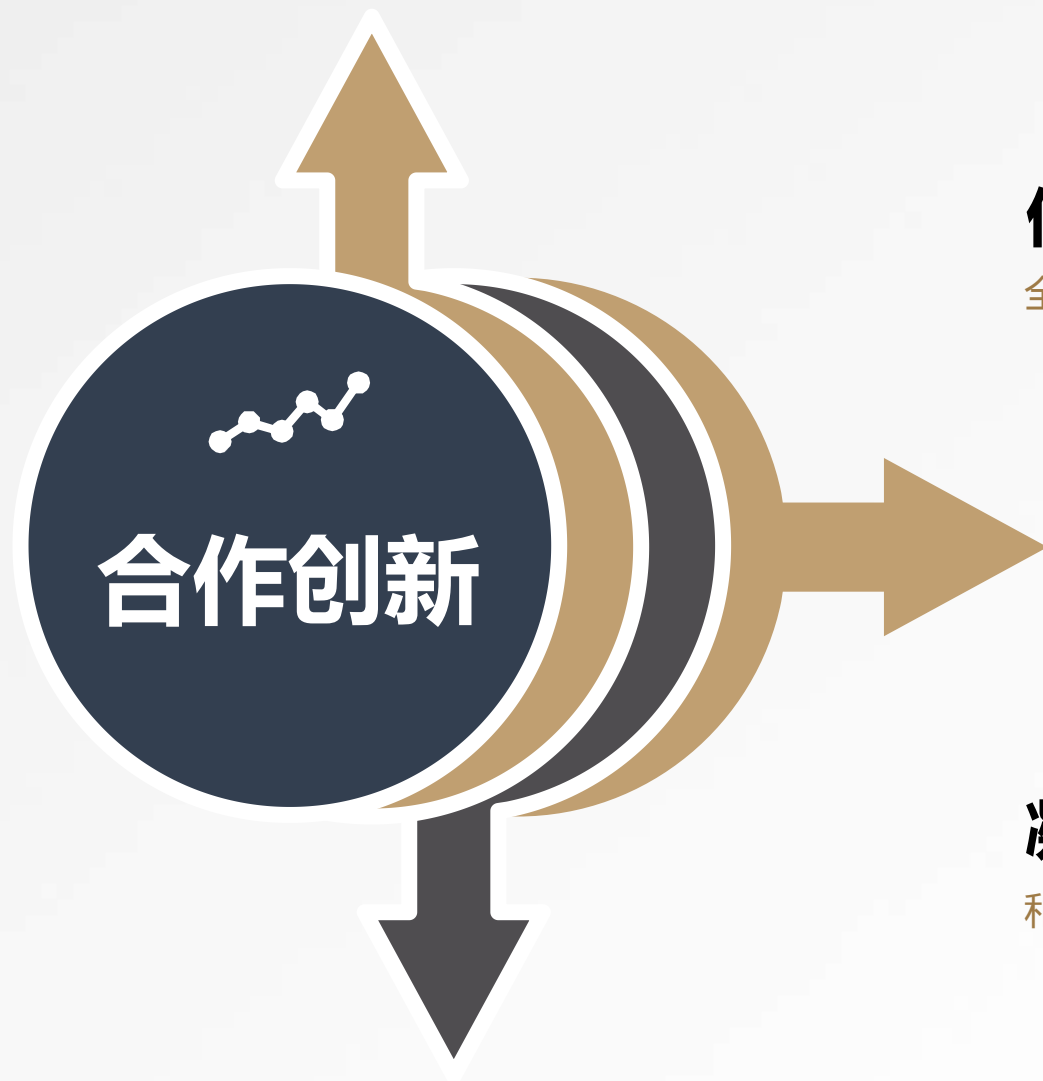

借助科技的力量

全线上 无纸化 高效率

寻求合作的力量

互联网平台 跨行业 跨机构

凝聚团队的力量

和谐的企业文化 全面的绩效管理 高效的执行力

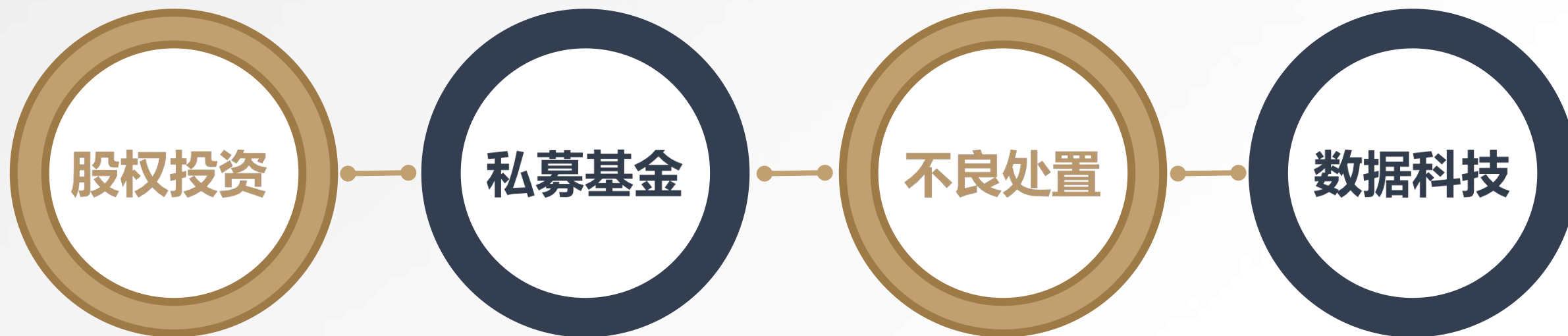



Part 5 合作伙伴





Part 5 合作伙伴





感谢聆听



地址：济南市历城区洪楼南路2、4、6号慧都大厦606室
电话：0531-88886268 89605977